

WELLNESS®

ECHTHAAR
HUMAN HAIR

gfh ■
HAIR FOR WEAR

GOLD COLLECTION
WELLNESS®

HAIR-MED 2,
8/130B



MEHR WELLNESS® FÜR IHR WOHLBEFINDEN

Mit Echthaar-Perücken der WELLNESS® GOLDCOLLECTION der GFH erfahren Sie in jedem Moment Ihres Alltags neue Flexibilität, ein sicheres Tragegefühl und absolutes Wohlbefinden. Die perfekte Passform, hochwertige Verarbeitung sowie modernste Befestigungstechniken unserer Produkte lassen keine Wünsche offen.

Der Traum von vollem und natürlichem Haar wird Wirklichkeit. Egal ob Volumen oder Styling – es gibt keine Einschränkungen mit den Echthaar-Perücken der GFH.

Als Spezialist für Zweithaarlösungen sind wir seit mehr als 30 Jahren führend in innovativen Echthaarmodellen und Zweithaar-Systemen.

UNSER ANSPRUCH: WIR GEBEN IHNEN IHR LÄCHELN ZURÜCK.

MORE WELLNESS® FOR YOUR WELL-BEING

With human hair wigs from the WELLNESS® GOLDCOLLECTION of GFH, you'll experience new flexibility, proven wearing comfort and total wellbeing at every moment of your everyday life. The perfect fit, high-quality workmanship and the very latest fastening techniques of our products provide everything you could wish for.

Your dreams of full and natural hair will come true. Regardless of volume or styling – there are no limitations with human hair wigs from GFH.

As a specialist in hair replacement solutions, we have been a leader in innovative human hair models and hair replacement systems for over 30 years.

OUR MISSION IS TO GIVE YOU BACK YOUR SMILE.



Ihre
Yours sincerely,

C. Hoffmeister-Gizzi

gfh
HAIR FOR WEAR

Cornelia Hoffmeister-Gizzi
Geschäftsleitung/CEO

25/16 >

HOCH-
WERTIGES

EUROHAAR

HIGH QUALITY
EUROPEAN HAIR

SILICONA DELUXE

COLOURS

- 2
- 4/6/2
- 12/10/27R
- 27/26-27, 2-7,
26/14/27, 25/16
- 33
- 51, 56

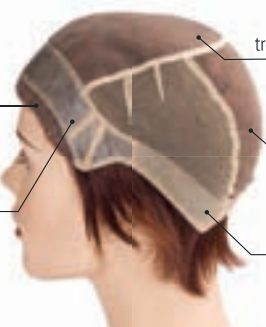
Kopfgröße/Size:
54–56 cmLace-Front
LaceFrontsilikonbeschichteter
Anti-Rutsch-Rand
silicon coated
anti-slippery edgetransparentes Mono-Top
transparent mono-topDehnzone für
perfekte Passform
stretching zone for
perfect fittingsilikonbeschichteter
Anti-Rutsch-Rand
silicon coated
anti-slippery edge

ANTI-RUTSCH-MONTUR | ANTI-SLIPPERY-CAP

27/30S/24A >

SILICONA | S



Für **kleine** Kopfgrößen geeignet.
Suitable for **small** head sizes.

Kopfgröße/Size: 53–55 cm

SILICONA



Für **mittlere** Kopfgrößen geeignet.
Suitable for **medium** head sizes.

Kopfgröße/Size: 54–56 cm

Erhältlich
in 2 Größen

2 sizes
available

SILICONA

Kopfgröße/Size:
54–56 cm

Lace-Front
LaceFront

silikonbeschichteter
Anti-Rutsch-Rand
silicon coated
anti-slippery edge

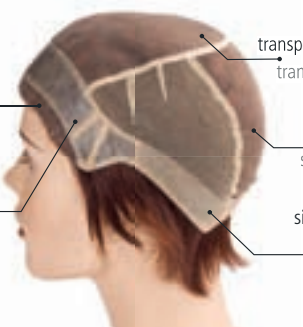

transparentes Mono-Top
transparent mono-top

Dehnzone für
perfekte Passform
stretching zone for
perfect fitting

silikonbeschichteter
Anti-Rutsch-Rand
silicon coated
anti-slippery edge

ANTI-RUTSCH-MONTUR | ANTI-SLIPPERY-CAP

COLOURS

- 2
- 2/4/6
- 6/30, 8/12/30, 10/26/27
- 27/30S, 27/30S/24A,
23H/16
- 18/22, 14S
- 33/4

2-5 Ombré



Platin-Pink-Mix >



ANNABELL

Kopfgröße/Size:
54-56 cm

breiter Tüllansatz
wide LaceFront

verstellbarer
Gummizug
adjustable
elastic band

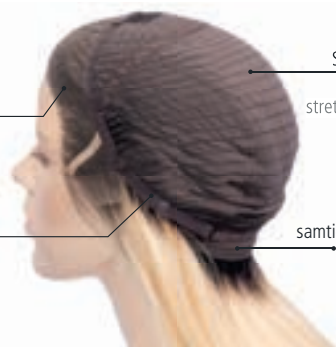

angenehmes
Stretchmaterial
pleasant
stretching material

samtiges Nackenteil
velvety nape

COLOURS

- 2
- 2/4/6 Ombré, 2/4/6
- 2-5 Ombré, 2-8, 613
- 14S/22
- Pink-Platin-Mix

MONO-TOP-TRESSE | WEFT

33/4 >

Knoten
unsichtbar

FRENCH-TOP

invisible
knots

HAIR-MED 2

COLOURS

- 2
- 2/4/6
- 6/30, 8/12/30, 10/26/27
- 2-6+, 27/30S/24A
- 14S, 14S/22
- 8/130B, 33/4

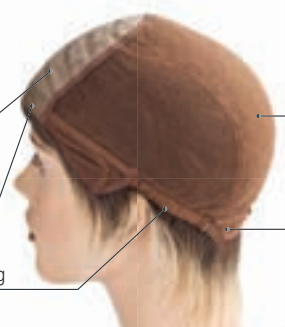
Kopfgröße/Size:
54-56 cmFrench-Top für
unsichtbare Knoten
French top for
invisible knotsfeiner Tüllansatz (Lace)
fine LaceFrontverstellbarer Gummizug
adjustable elastic bandangenehmes
Stretchmaterial
pleasant
stretching materialPU Klebestelle
PU tape tab

FRENCH-TOP | FRENCH TOP

48/38 >

COLOURS

- 2
- 2/4/6 Ombré, 2/4/6
- 6/30 Ombré, 8/12/30
- 2-5 Ombré, 27/30S/24A
- 14S, 14S/22
- 33/4
- 48/38, Platin-Pink-Mix



48/38 >



MICHELLE LACE

Kopfgröße/Size:
54–56 cm

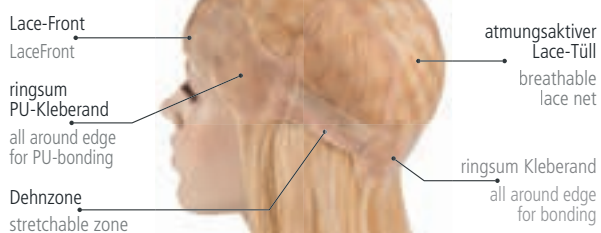

LACE-MONTUR | LACE CAP

33/4 >



FANTASY LACE

COLOURS

- 2
- 2/4/6
- 6/30, 8/12/30
- 2-5 Ombré,
27/30S/24A
- 14S, 14S/22
- 33/4, 130B

Kopfgröße/Size:
54-56 cm

transparentes Mono-Top
transparent mono-top

feiner Tüllansatz
fine LaceFront

verstellbarer Gummizug
adjustable elastic band

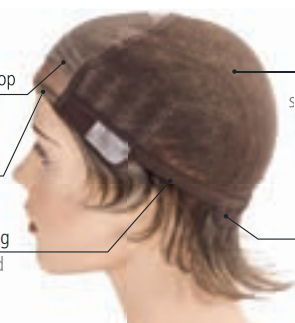

angenehmes
Stretchmaterial
pleasant
stretching material

PU Klebestelle
PU tape tab

MONO-TOP | MONO-TOP

< # 26A

Unser längster
 Haartraum

60 cm

Our longest
 hairdream

COLOURS

- 2/4/6
- 26A

Knoten
unsichtbar

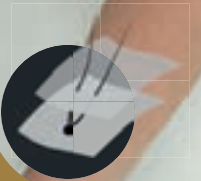

FRENCH-TOP

invisible
knots

< # 26A

ARIELLE



Kopfgröße/Size:
54-56 cm

French-Top
French top

abgefütterter
Tressenteil
underlined
weft part

luftige Tressen
airy wefts

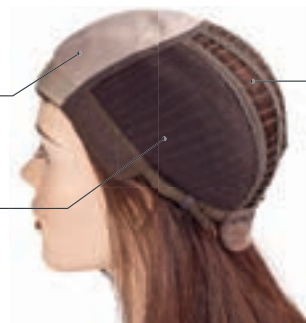

FRENCH-TOP | FRENCH TOP

2-1R >

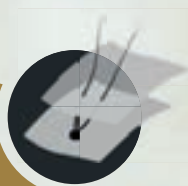
Knoten
unsichtbar

FRENCH-TOP

invisible
knots

BRITTA

Für **kleine** Kopfgrößen geeignet.
Suitable für **small** head sizes.

COLOURS

- 2
- 2/4/6
- 6/30, 8/12/30, 10/26/27, 2-1R
- 2-5+, 2-6+, 27/30S/24A,
23H/16
- 14S
- 33/4

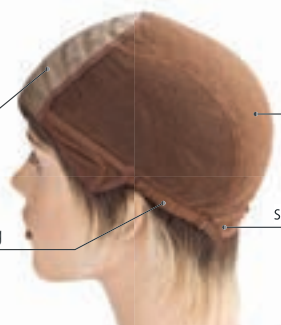
Kopfgröße/Size:
53–55 cmFrench-Top für
unsichtbare Knoten
French top for
invisible knotsverstellbarer Gummizug
adjustable elastic bandangenehmes
Stretchmaterial
pleasant
stretching materialsamtiges Nackenteil
velvety nape

FRENCH-TOP | FRENCH TOP

8-27/30 >

HOCH-
WERTIGES
EUROHAAR
HIGH QUALITY
EUROPEAN HAIR



Für **kleine** Kopfgrößen geeignet.
Suitable for **small** head sizes.

JASMIN DELUXE

Kopfgröße/Size:
54–56 cm

transparentes Mono-Top
transparent mono-top

feiner Tüllansatz
fine LaceFront

verstellbarer Gummizug
adjustable elastic band

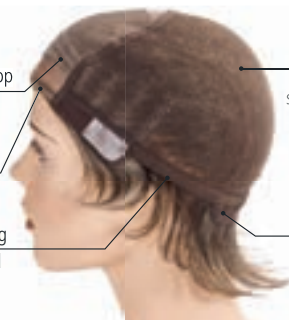

angenehmes
Stretchmaterial
pleasant
stretching material

PU Klebestelle
PU tape tab

COLOURS

- 4/6/2
- 8-27/30, 12/10/27R
- 27/30-10, 26/14/27, 25/16
- 33
- 51, 56

MONO-TOP | MONO-TOP

< # 2-1R

BELLA

Knoten
unsichtbar



FRENCH-TOP

invisible
knots

COLOURS

- 2
- 2/4/6
- 6/30, 8/12/30, 10/26/27, 2-1R
- 27/30S/24A, 2-5+, 2-6+,
23H/16, 27/30S
- 14S
- 8/130B

Kopfgröße/Size:
55–57 cm

French-Top für
unsichtbare Knoten
French top for
invisible knots

feiner Tüllansatz (Lace)
fine LaceFront

verstellbarer Gummizug
adjustable elastic band

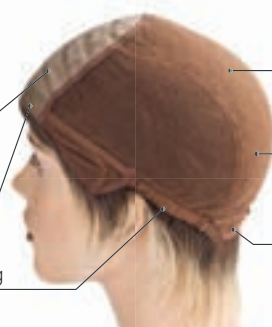

Tresse abgefüttert
weft underlined

angenehmes
Stretchmaterial

pleasant
stretching material

samtiges Nackenteil
velvety nape

FRENCH-TOP | FRENCH TOP

< # 2-6+

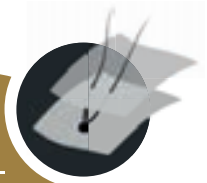
Knoten
unsichtbar

FRENCH-TOP

invisible
knots

v # 2-6+

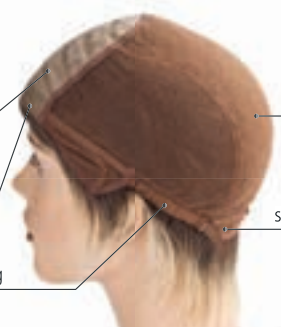

CARISMA

Für **kleine** Kopfgrößen geeignet.
Suitable for **small** head sizes.Kopfgröße/Size:
53–55 cmFrench-Top für
unsichtbare Knoten
French top for
invisible knotsfeiner Tüllansatz (Lace)
fine LaceFrontverstellbarer Gummizug
adjustable elastic bandangenehmes
Stretchmaterial
pleasant
stretching materialsamtiges Nackenteil
velvety nape

FRENCH-TOP | FRENCH TOP

COLOURS

- 2
- 2/4/6 Ombré , 2/4/6
- 8/12/30, 10/26/27
- 27/30S/24A, 2-5+, 2-6+,
23H/16
- 18/22
- 33/4

23H/16 >

SANDRA

Für **große** Kopfgrößen geeignet.
Suitable for **large** head sizes.

COLOURS

- 2
- 2/4/6
- 6/30, 8/12/30
- 2-6+, 27/30S/24A, 23H/16
- 18/22
- 8/130B, 33
- 39/36A, 38B, 51/56

Kopfgröße/Size:
55-57 cm

transparentes Mono-Top
transparent mono-top

feiner Tüllansatz
fine LaceFront

verstellbarer Gummizug
adjustable elastic band

angenehmes
Stretchmaterial
pleasant
stretching material

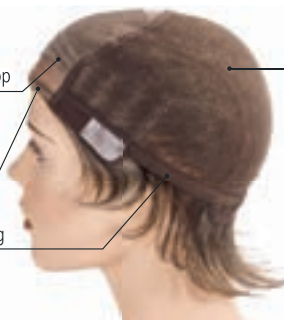

MONO-TOP | MONO-TOP

33/4 >

LOLA

Kopfgröße/Size:
55-57 cm

Mono-Top
Mono-top

abgefütterter
Tressenteil
underlined
weft part

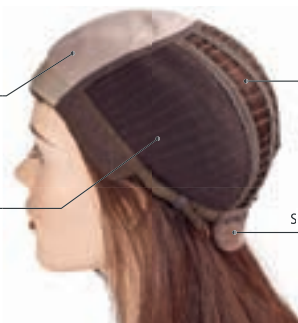

luftige Tressen,
teilweise
abgefütterter
airy wefts,
partially
underlined

samtiges Nackenteil
velvety nape

COLOURS

- 2
- 2/4/6
- 6/30, 8/12/30
- 2-5 Ombré, 2-6+,
27/30S/24A
- 14S, 14S/22
- 33/4

MONO-TRESSE | MONO-TOP+WEFTS

33/4 >



NOBLESSE | S



Für **kleine** Kopfgrößen geeignet.
Suitable for **small** head sizes.

Kopfgröße/Size: 53–55 cm

Erhältlich
in 2 Größen

2 sizes
available

NOBLESSE | XL



Für **große** Kopfgrößen geeignet.
Suitable for **large** head sizes.

Kopfgröße/Size: 56–58 cm



2-6+

NOBLESSE

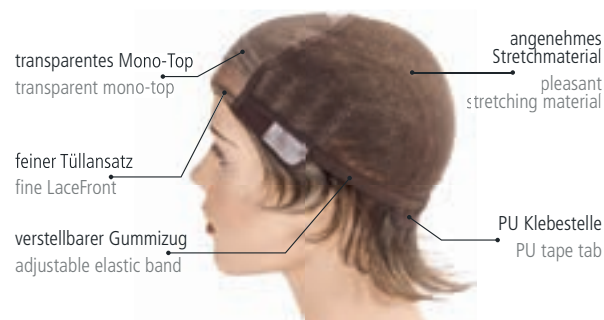

MONO-TOP | MONO-TOP

COLOURS

- 2
- 2/4/6
- 6/30, 8/12/30
- 2-6+, 23H/16, 27/30S/24A
- 18/22
- 33/4
- 38B, 39/36A, 51/56

v # 8/12/30 >



LAURA



Für **kleine** Kopfgrößen geeignet.
Suitable for **small** head sizes.

COLOURS

- 2
- 2/4/6
- 8/12/30
- 2-5 Ombré, 27/30S/24A
- 14S/22, 18/22

Kopfgröße/Size:
52-54 cm

transparentes
Mono-Top

transparent
mono-top

extra breiter
PU-Kleberand
extra wide edge
for PU-bonding

Tressen abgefüttert
underlined wefts

samtiges Nackenteil
velvety nape

MONO-TRESSE | MONO-TOP+WEFTS

< # 14S

SILICONA | S



Für **kleine** Kopfgrößen geeignet.
Suitable for **small** head sizes.

Kopfgröße/Size:
51–53 cm

Lace-Front
LaceFront

silikonbeschichteter
Anti-Rutsch-Rand
silicon coated
anti-slippery edge

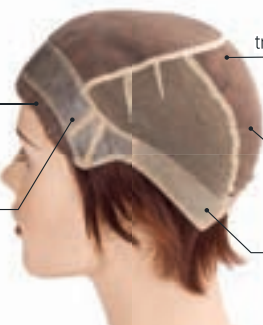

transparentes Mono-Top
transparent mono-top

Dehnzone für
perfekte Passform
stretching zone for
perfect fitting

silikonbeschichteter
Anti-Rutsch-Rand
silicon coated
anti-slippery edge

COLOURS

- 2
- 2/4/6
- 6/30, 8/12/30, 10/26/27
- 27/30S, 27/30S/24A, 23H/16
- 18/22
- 33/4

ANTI-RUTSCH-MONTUR | ANTI-SLIPPERY-CAP

SONDER-
ANFERTIGUNG

CUSTOM
MADE



COMFORTESSA



French-Top für
unsichtbare Knoten
French top for
invisible knots

Lace-Front
LaceFront



extra feine
Stretch-Montur
Extra-fine
stretch cap

Anti-Rutsch
Silikon-Streifen
Non-slip
silicon strips

SILIKON STRETCH-MONTUR | SILIKON STRETCH-MONTUR

< # 6/30

ARIA

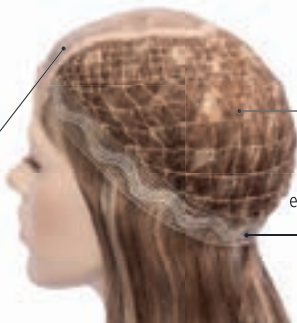
HAAR-
INTEGRATIONS-
MODELLHAIR INTEGRATION
MODEL**Kopfgröße/Size:**
54–56 cmFrench-Top für
unsichtbare Knoten
French top for
invisible knotsgroßmaschiges
Netzmaterial
netting material
with large openingselastischer Gummizug
für perfekten Halt
elastic band for
secure fitting

HAARINTEGRATIONS-PERÜCKE | HAIR INTEGRATION WIG

COLOURS

- 2/4/6
- 6/30, 8/12/30
- 12/26A,
27/30S/24A, 23H/16
- 18/22
- 33/4
- 48/38, 51/56

HAIR-MED SKIN – TAG FÜR TAG PERMANENT UND SICHER

DAY AFTER DAY – PERMANENT AND SECURE

Das innovative Haftkonzept vereinigt ein Gefühl von eigener Kopfhaut mit der absoluten Tragesicherheit in allen Lebenslagen.

This innovative bonding system combines a feeling of your own scalp with absolute wearing confidence in all real-life situations.

8/12/30 >

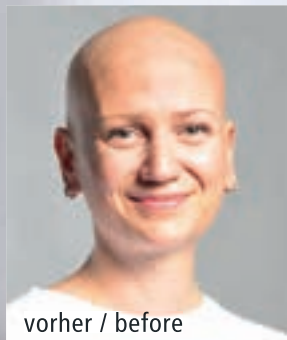

vorher / before

Besonders geeignet für Alopecia-Patientinnen

Especially suitable for alopecia patients

Sofort
lieferbar

HAIR-MED
SKIN

immediately
available



HAARHAUT-HAFT-SYSTEM

PERMANENT BONDING SYSTEM

COLOURS 35 cm

- 1B
- 2/4/6, 2/4/6 Ombré
- 8/12/30
- 2-5 Ombré,
27/30S/24A
- 14S, 14S/22 Ombré
- 33/4

Kopfgröße/Size: 55–56 cm

Haarlänge
35 und 40 cm
hairlength
35 and 40 cm

individuell
zugeschneidbar
individually
tailored



SKIN MONTUR, PU CAP

Gesamtfläche aus
transparentem
Polyurethan (PU)
für permanente
Verklebungen
Total cap made of
transparent
polyurethane (PU)
for permanent
bonding system

COLOURS 40 cm

- 2
- 2/4/6, 2/4/6 Ombré
- 8/12/30
- 2-5 Ombré,
27/30S/24A
- 14S, 14S/22 Ombré
- 33/4

27/30S/24A >

APPLIKATION IN 3 SCHRITTEN:
APPLICATION IN 3 STEPS:

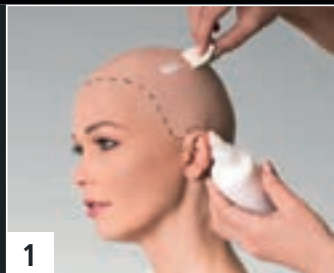

1

Auftragen des hautverträglichen Spezialklebers auf die Kahlstelle mit einem Make-up-Schwamm

Application of the special skin-compatible adhesive to the bald area with a make-up sponge

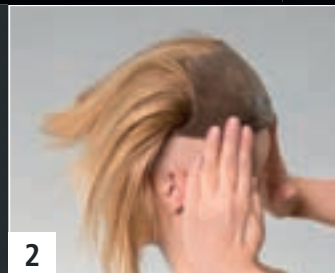

2

Aufrollen der Haarhaut von vorne nach hinten

Rolling on the cap from front to back

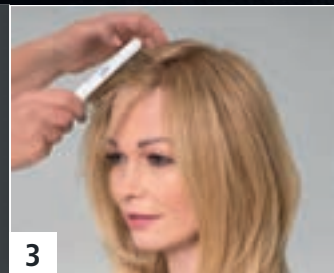

3

Zuschneiden und Anpassen der Frisur

Cutting and styling the wig to achieve the desired look



Permanentes Tragen für 4-6 Wochen. Waschen und Pflegen wie natürlich gewachsenes Haar.

Permanent wear for 4-6 weeks. Wash and care like naturally grown hair.

MEHR SELBSTSICHERHEIT IM ALLTAG UND BEIM SPORT

MORE CONFIDENCE EVERY DAY –
EVEN WHILE EXERCISING

Die Zweithaarlösung für Alopecia totalis. Hautverträglich, unsichtbar und mit unverrückbarem Sitz gibt sie der Trägerin wieder ein gutes Lebensgefühl und Sicherheit bei allen sportlichen Aktivitäten.

The wig solution for alopecia totalis. Skin-friendly, invisible and with a secure fit, it gives the wearer a positive attitude to life and confidence in all sporting activities.

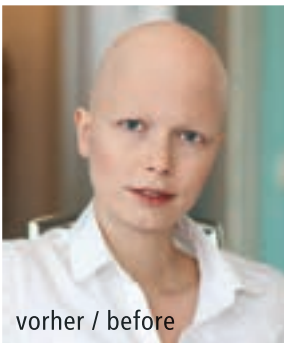

JASMIN G.:

„Ich habe das Gefühl von
eigenem Haar wiederentdeckt.“

“I have rediscovered the feeling
of having my own hair.”

HAARHAUT-HAFT-SYSTEM PERMANENT BONDING SYSTEM





Schwimmbad, Sauna, Workout –
das geniale Haftsystem für jede Aktivität.

At the pool, sauna, gym –
the ingenious adhesion system for any activity.





INDIVIDUELLE
IDEEN FÜR PURE
WEIBLICHKEIT

INDIVIDUAL IDEAS FOR PURE FEMININITY



SONDER-
ANFERTIGUNGEN

CUSTOM
MADE

SONDERANFERTIGUNGEN CUSTOM MADE

KOPFGRÖSSE

Wir fertigen für Sie passgenau jede Kopfgröße von 48 bis 62 cm, auch bei fehlendem Hinterkopf oder anderweitig ungewöhnlichen Kopfformen.

HEAD SIZE

The average circumference of an European woman's head is 55–56 cm. We produce models for every size of head between 48 and 62 cm.

FARBWÜNSCHE

Unser Atelier kreiert Farben, Ombré Farbverläufe, Strähnungen oder Melierungen exakt nach Haarmuster oder Farbring.

COLOUR REQUESTS

Whether you prefer highlights, mixed colours or rooted colouring – our workshop will create exactly the effect you require.

FRISURENWÜNSCHE

Im Prinzip sind alle Frisurenstile realisierbar. Sprechen Sie mit Ihrem Zweithaarspezialisten. Er wird Sie beraten und die optimale Frisur für Sie finden.

HAIRSTYLE WISHES

In principle, any hairstyle you wish to have can be created. Speak to your wig specialist. He will recommend what suits you best.

EXTREME HAARLÄNGEN

Handgeknüpfte Perücken fertigen wir bis zu einer maximalen Länge von 50 cm, tressierte Perücken sogar bis 65 cm.

VERY LONG HAIR

We produce hand knotted wigs up to a maximum hair length of 50 cm, wefted wigs up to as long as 65 cm.

HAUTVERTRÄGLICHKEIT

Uns steht eine Vielzahl an Materialien für empfindliche Haut zur Verfügung, die Sie vor dem Knüpfen testen können. Auf Wunsch wird Ihre Perücke zum Beispiel auch mit Seidengaze abgefüttert.

SKIN COMPATIBILITY

We have a wide variety of materials at our disposal, even for sensitive skin, including silky gauze as underliner. You can test the materials first to make sure your skin will tolerate them.

ECHTHAAR-AUGENBRAUEN UND WIMPERN

Mit den feinen WELLNESS® Wimpern und Echthaar-Augenbrauen können Sie auch zu Hause ganz unauffällig und natürlich die fehlenden Haare ergänzen. Das WELLNESS® Augenbrauen-Sortiment bietet eine besonders natürlich wirkende, unauffällige Nachbildung aus 100 % Echthaar. Für Frauen und Männer.

HUMAN HAIR EYEBROWS AND EYELASHES

Touch up on missing hairs at home with our beautiful WELLNESS® eyelashes and human hair eyebrows - discreetly and naturally. The WELLNESS® eyebrow range offers extremely natural looking, discreet imitations made out of 100% human hair. For men and women.



TIPP | Wählen Sie die Farbe der Augenbrauen nicht zu dunkel – das sieht natürlicher aus.

Tip | By selecting a lighter colour for your eyebrows you will achieve a more natural look.

WIMPERN | EYELASHES

Weitere
Infos im Katalog

EYECOLLECTION

More info in the
catalogue

JETZT
ANFORDERN

REQUEST
NOW

WELLNESS® Wimpern – einfache Handhabung, mehrfach verwendbar, tuschbar. Natürliche Weiblichkeit durch ausdrucksstarke Augen.

WELLNESS® eyelashes – easy to apply, reusable, inkable. Natural femininity through expressive eyes.



Echthaar-Augenbrauen
zum Aufkleben

Human hair eyebrows
with adhesive technique

AUGENBRAUEN | EYEBROWS

Eine speziell entwickelte und problemlos anzuwendende Schablonen-Technik verhilft zu natürlich schönen Ergebnissen mit dem semi-permanenten Augenbrauen-Make-up von Christian Faye®.

A specially developed and easy to use stencil technique helps you to produce naturally beautiful results using the semi-permanent eyebrow make-up from Christian Faye®.



Eyebrow Make-up
by Christian Faye®

ACTIV
Pflegeprodukte | care products

DAS PFLEGE-PLUS FÜR SCHÖNES HAAR

THE CARE BENEFIT FOR BEAUTIFUL HAIR

Für lange Freude am natürlichen
und gepflegten Aussehen.

Vom Shampoo bis zur Haarkur finden Sie alle
Produkte, um Ihr Haar lange Zeit gesund, glänzend
und geschmeidig zu halten. Die Spezialpflegeserie
wurde in Labors extra auf die Besonderheiten des
verarbeiteten Echthaars abgestimmt.

> Weitere Pflegeprodukte finden Sie im
ACTIV Zubehör-Katalog.

For long-term enjoyment of a natural
and well cared-for look.

From shampoo to hair conditioner – you will find every
product to keep your hair healthy, shiny and smooth.
Our special care series has been developed in our
laboratories to treat the properties of cuticle removed
human hair.

> You can find more care products in
the ACTIV accessories catalogue.



Professionelle
ACTIV-Beratung
vor Ort bei Ihrem
Zweithaar-Spezialisten

ACTIV Professional advice
from your replacement
hair specialist at our
salons

ACTIVHEADWEAR
CAPCOLLECTION

KOMFORT BEI TAG UND NACHT

Entdecken Sie unsere halbjährlich
erscheinende Kollektion rund um modische
Turbane, Kopftücher, Caps und mehr.

COMFORT DURING
NIGHT AND DAY

Discover our semi-annual
collection with stylish
turbans, scarves, caps
and more.

JETZT
ANFORDERN

REQUEST
NOW

Weitere
Modelle im Katalog

ACTIVHEADWEAR
CAPCOLLECTION

More models in the
catalogue

Ob locker-leicht in den Sommer oder
kuschelig-warm in den Winter – mit unserer
CAPCOLLECTION sind Ihre Kunden für jede
Jahreszeit bestens gekleidet. Jedes Teil wählen
wir stets mit Liebe, Sorgfalt und höchstem
Qualitätsanspruch aus.

Whether it's loose and light in summer
or cosy and warm in winter – with our
CAPCOLLECTION your customers are well
dressed at any time of the year. We always
choose each piece with love, care and the
highest quality requirements.

WELLNESS[®]

ECHTHAAR-FARBRING HUMAN HAIR COLOUR RING

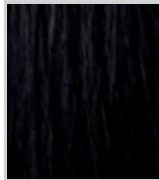

1B

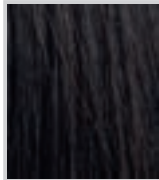

2

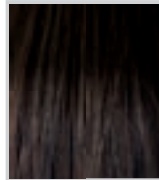

2/4/6 Ombré

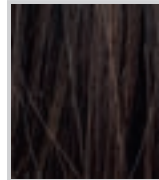

2/4/6

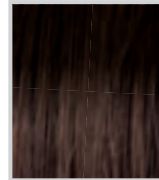

6/30 Ombré

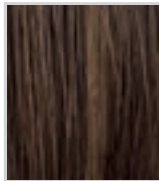

6/30

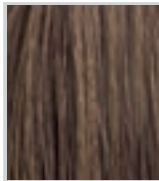

8/12/30

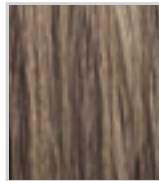

10/26/27

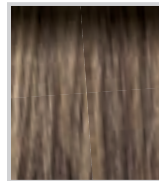

2-1R

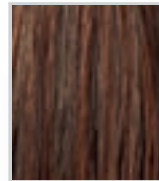

8/130B

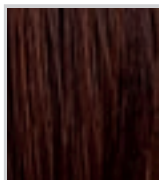

33

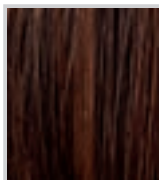

33/4

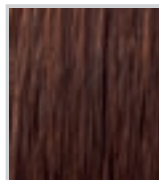

130B

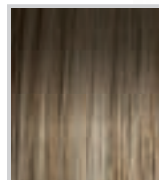

2-5 Ombré

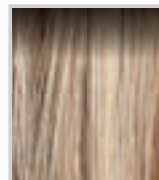

2-5+

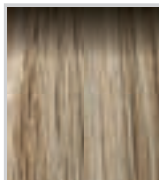

2-6+

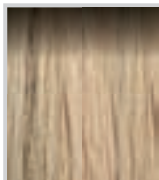

2-8

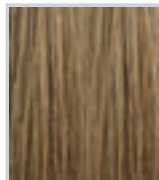

12/26A

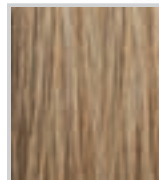

27/30S

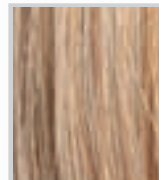

27/30S/24A



23H/16

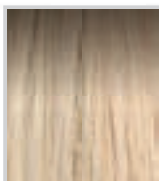

613



18/22

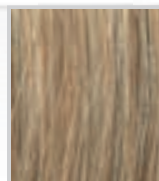

14S

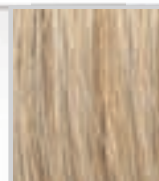

14S/22

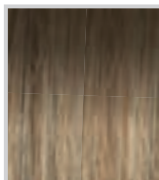

14S/22 Ombré

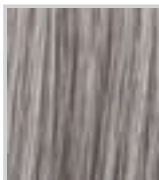

38B

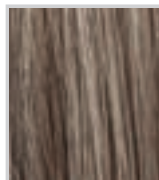

39/36A

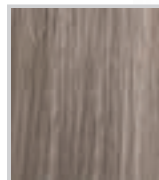

48/38

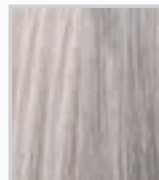

51/56



Platin-Pink-Mix



EUROHAAR-FARBRING EURO HAIR COLOUR RING

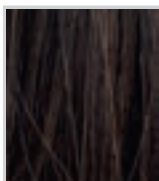

4/6/2

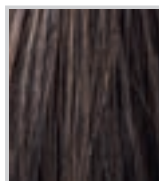

8-27/30

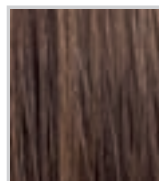

12/10/27R

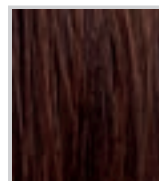

33

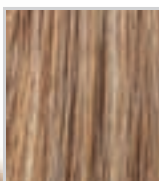

27/30-10

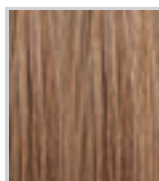

27/26-27

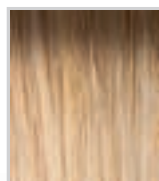

2-7

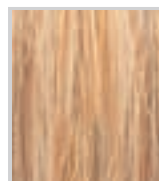

26/14/27

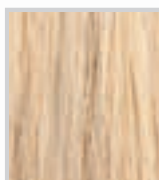

25/16

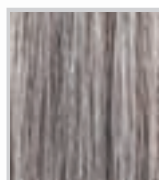

51

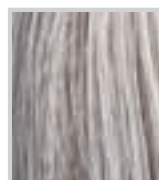

56

NATÜRLICH SCHÖN DANK ECHTHAAR

Echthaar (Asiatisches Remy-Haar)

Hochwertiges, mit Vorsicht behandeltes Echthaar aus asiatischen Ländern, wird gebleicht und anschließend individuell eingefärbt.

Eurohaar (Europäisches Echthaar)

Die Haare werden als Haarzöpfe gesammelt, gereinigt, auf Länge gezogen und in die gewünschte Farbe eingefärbt. Glanz und Struktur ähneln dem gewachsenen Haar von Europäern am meisten.

NATURALLY BEAUTIFUL WITH HUMAN HAIR

Human hair (Asian remy hair)

High-quality, gently treated human hair from Asian countries is bleached and then individually dyed.

Euro hair (European hair)

The hair is gathered in ponytails, cleaned, pulled to length and dyed to the desired colour. The shine and structure most closely resembles the natural hair of Europeans.

HAIR-MED 2,
8/130B
> Seite/Page 8

Ihr Zweithaar-Spezialist berät Sie gerne individuell:
Your personal hair specialist will gladly advise you:

gfh
HAIR FOR WEAR

gesellschaft für haarästhetik mbh
Heinrich-Stranka-Straße 16
D-90765 Fürth bei Nürnberg
Telefon +49 (0) 9 11 / 97 49 23-0
Telefax +49 (0) 9 11 / 97 49 23-57
info@gfh-hair.de
www.gfh-hair.de



Vertrieb und Verkauf
Schweiz

 **Xtrem GmbH**

GS Xtrem GmbH
Zentralstrasse 14 B
CH-6030 Ebikon/LU

Tel. +41 41 559 26 07
Email: info@gs-xtrem.ch
Web: www.gs-xtrem.ch