

TOP SECRET

*gfh* ■  
HAIR FOR WEAR

Produktübersicht  
Spezifikation

TOP SECRET®

Zweithaar-Systeme für Herren

TOP SECRET®

Zweithaar-Systeme für Herren

# TYPGERECHTES ZWEITHAAR

GFH steht seit 1991 für europaweite Spitzenkompetenz bei hochwertigen Zweithaar-Systemen.

Unsere Marke TOP SECRET® bietet vielseitige Haarsysteme, die das Haarvolumen sicher wiederherstellen und für jeden Haartyp, jede Kopfform und jede Art von Haarverlust die richtige Lösung parat halten.

Dabei setzen wir auf absolute Qualität und zuverlässigen Service.

Herzlichst, Ihre



**Cornelia Hoffmeister-Gizzi**  
Geschäftsleitung / CEO  
gesellschaft für haarästhetik mbH



TYPGERECHT  
INNOVATIV  
HOCHWERTIG



- 04-07 | **Haarteile**  
Erhältlich als Standard-Programme oder Sonderanfertigungen in sensohair® Kunstfaser oder in Echthaar.
- 08-09 | **Folien-Haarteile**  
Verblüffende Natürlichkeit selbst aus nächster Nähe; zum Vollverkleben.
- 10-13 | **Herren-Perücken**  
Hervorragende Trageeigenschaften mit 3-Ton-System für einen natürlich wirkenden Farbverlauf.
- 14-15 | **Zweithaar-Systeme**  
Formulare, Hilfsmittel und Farben in der Übersicht.
- 16-17 | **Tipps für eine perfekte Beratung**  
Vom perfekten Beratungsgespräch zur typgerechten Zweithaarlösung.
- 18-19 | **HAIRCARE & MORE**  
Pflegeprodukte und Befestigungsmöglichkeiten für Zweithaarsysteme.

# TOP SECRET®

Zweithaar-Systeme für Herren

## HAARTEILE

### Standard-Programm **sensohair® Kunstfaser**

#### Einfach praktisch und flexibel

Das sogenannte „Standard“-Programm bietet Ihnen eine große Auswahl an Farben und Modellen, in Echthaar und in sensohair® Kunstfaser. Alle Modelle können Sie sofort, ohne Kaufzwang, bei GFH zur Ansicht bestellen.

sensohair® ist eine Modacryl-Kunstfaser, die sich seit Jahrzehnten auf dem Haar-teilmarkt großer Beliebtheit erfreut. Sie ist äußerst pflegeleicht, form- und relativ farbstabil. Sie kann mit speziellen Dampfgeräten und Lockenstäben umgeformt werden. Allerdings verträgt sie keine trockene Hitze über 70° C.



Natürliche Frontansätze. Darauf kommt es an.  
Hier Beispiel „SILK MONO“

## SILK MONO

Fein MONO



### sensohair® KUNSTFASER STANDARD-PROGRAMM

**Spezifikation:** Seidenweich, anschmiegsam und angenehm auf der Haut, so definiert sich der neue „Seiden-Mono“-Unterbau. Hier wurden die Erkenntnisse und Wünsche vieler Haarteilträger nach einem natürlich leichten Unterbau und einer gemäßigten Haardichte vereinigt. Eine 4 cm breite Fein-PU Front mit wellenförmiger Abschlusskante garantiert einen unsichtbaren Ansatz ohne Schattelinie. Der ca. 8 cm breite PU-Rand über den Hinterkopf gibt dem Haarteil Stabilität ohne aufzutragen.

**Praktisch:** Bei Bedarf kann im gesamten PU-Bereich das Haarteil verkleinert und auf die geforderten Maße zugeschnitten werden.

**Größe:** 23 cm x 17 cm

**Haarqualität:** sensohair®

**Frisurenstil:**

Freestyle = ohne Scheitel

**Haarlänge:** 5–8 cm

**Knüpfdichte:** leicht (= 80 %)

**Feinimplantation:**

1–2 Haare pro Knoten

**Wellung:** leicht (35 mm)

**Farben:** siehe Farbtabelle

**Befestigungsmethoden:**

Klebebänder/-streifen, Clips

## FREESTYLE A/B

MONO



### sensohair® KUNSTFASER STANDARD-PROGRAMM

**Spezifikation:** Ein feinporiges Monofilament verleiht diesem bewährtem Haarteil Transparenz und Strapazierfähigkeit. Dank der speziellen „Superfront“ ideal für sogenannte „Freestyle“-Frisuren. Das relativ dichte Haarvolumen eignet sich hervorragend für Stehhaarschnitte. Ringsum PU-Rand für sichere Befestigung. Seit Jahrzehnten ist dieses Modell ein Dauerbrenner!

**Größe:** Version A: 22 cm x 16 cm  
Version B: 24 cm x 18 cm

**Haarqualität:** sensohair®

**Frisurenstil:**

Freestyle = ohne Scheitel

**Haarlänge:** 6–11 cm

**Knüpfdichte:** mittel (= 100 %)

**Feinimplantation:**

1–2 Haare pro Knoten

**Wellung:** leicht (30 mm)

**Farben:** siehe Farbtabelle

**Befestigungsmethoden:**

Klebebänder/-streifen, Clips

## SUPER PRIMO

Grob MONO



### sensohair® KUNSTFASER STANDARD-PROGRAMM

**Spezifikation:** Das Basismaterial ist ein großporiges, luftdurchlässiges Nylongewebe. Leicht, transparent und dennoch sehr robust. Ein sehr gutes „allround“-Haarteil für konservative Scheitelfrisuren. Insbesondere für Kunden, die atmungsaktive und dennoch langlebige Haarteile bevorzugen. Ringsum PU-Rand für optimale Klebefestigung.

**Größe:** 24 x 18 cm

**Haarqualität:** sensohair®

**Frisurenstil:** indirekter Scheitel links

**Haarlänge:** 7–12 cm

**Knüpfdichte:** mittel-leicht (= 90 %)

**Wellung:** leicht (35 mm)

**Farben:** siehe Farbtabelle

**Befestigungsmethoden:**

Klebebänder/-streifen, Clips

# TOP SECRET®

Zweithaar-Systeme für Herren

## HAARTEILE

### Standard-Programm **Echthaar**

#### Echt natürlich, echt hochwertig

Für alle TOP SECRET® Echthaar-Haarteile wird nur qualitativ hochwertiges Echthaar verwendet. Im Standardbereich handelt es sich dabei um indisches Haar, das durch ein Spezialverfahren entschuppt und somit filzfrei wurde.

TOP SECRET® Echthaarmodelle können behandelt werden wie gewachsenes Haar: Man kann sie Tag und Nacht tragen, mit warmem Wasser waschen, föhnen, dauerwellen etc.

Die ultravioletten Strahlen der Sonne beeinflussen – wie bei gewachsenem Haar – die Farbe: Schwarze und braune Farben werden leicht rötlich, graue etwas gelblich und blonde werden 2–3 Nuancen heller. Dies ist unvermeidbar. Allerdings kann man, da es sich um Echthaar handelt, mit Farbspülungen, Tönungen etc. dagegen wirken. Das GFH-Team verrät Ihnen gerne mehr dazu.

Tipp: Anfertigungen mit Europäischem Echthaar für individuellen Haarsatz der Extraklasse.



Lace-Front Ansatz:  
Natürlichkeit auch aus  
nächster Nähe.  
Hier Beispiel ContactSkin®

## NEW NATURAL

### MONOFILAMENT



#### ECHTHAAR STANDARD-PROGRAMM

**Spezifikation:** Das neue NEW NATURAL Echthaar-Haarteil hat eine Feinmonobasis, die ringsum von einem dünnen PU-Rand eingerahmt ist. Volumen und Haarfall sind der Natur nachempfunden. Dank des dünnen PU-Randes trägt nichts auf und es bieten sich eine Vielzahl von Frisurenmöglichkeiten an.

**Praktisch:** Bei Bedarf kann im gesamten PU-Bereich das Haarteil verkleinert und auf die geforderten Maße zugeschnitten werden.

**Größe:** 24 x 18 cm

**Haarqualität:** Echthaar (indisch)

**Frisurenstil:** Wirbel Mitte

**Haarlänge:** 8–12 cm

**Knüpfdichte:** mittel (= 100 %)

**Feinimplantation:** 1–2 Haare pro Knoten

**Wellung:** 35 mm  
(leichte Naturwelle)

**Farben:** siehe Farbtabelle

**Befestigungsmethoden:**  
Sämtliche Klebebänder,  
Randbonding

**Haltbarkeit:** ca. 6 Monate

## LIBERTY

### LACE (Filmtüll)



#### ECHTHAAR STANDARD-PROGRAMM

**Spezifikation:** Eine neue Haarteilgeneration ist erfolgreich gestartet: Ein völlig transparenter, atmungsaktiver „Lace“-Tüll wurde für den Unterbau ausgewählt. Fein und flexibel ohne störende Ränder oder Verstärkungen schmiegt sich LIBERTY der Kopfform an. Bei allen dunklen bis braunen Farben wurden die Knüpfknoten zur Unsichtbarkeit am Ansatz gebleicht. Damit sind alle – auch Rückwärtsfrisuren – möglich. LIBERTY kann beliebig auf jede Monturengröße geändert werden.

**Größe:** 25 x 19 cm

**Haarqualität:** Echthaar (asiatisch)

**Frisurenstil:** Wirbel Mitte

**Haarlänge:** 12–15 cm

**Knüpfdichte:** mittel-leicht (= 80 %)

**Wellung:** leicht (35 mm)

**Farben:** siehe Farbtabelle

**Befestigungsmethoden:** Randbonding, Clips, Klebestreifen

**Haltbarkeit:** 1–3 Monate

## DEMATEC SOFT

### LACE (Filmtüll)



#### ECHTHAAR STANDARD-PROGRAMM

**Spezifikation:** Bietet ein Höchstmaß an Leichtigkeit und Luftdurchlässigkeit. Die **doppellagige Lace-Front** ist transparent und dennoch haltbar.

**NEU:** Für Klebefestigungen sorgt ein stabiler, 2 cm breiter PU-Rand von Tempel zu Tempel über den Hinterkopf.

**Größe:** 23,5 x 17 cm

**Haarqualität:** Echthaar (indisch)

**Frisurenstil:**  
Freestyle (ohne Scheitel)

**Haarlänge:** 8–12 cm

**Knüpfdichte:** mittel-leicht (= 80 %)

**Wellung:** leicht (35 mm)

**Farben:** siehe Farbtabelle

**Befestigungsmethoden:**  
Randbonding, Klebestreifen, Clips,  
Micropoint Verfahren, Weaving

**Haltbarkeit:** 3–4 Monate

## TOP SECRET®

Zweithaar-Systeme für Herren

# FOLIEN- HAARTEILE

### Unschlagbar transparent und sicher

Die Nachfrage nach Folienhaarteilen ist in den letzten 20 Jahren stark angestiegen. Der Grund dafür liegt sicherlich in der unschlagbaren Transparenz, d.h. das Echthaar wird auf unterschiedliche Weise in einen mehr oder weniger durchsichtigen Haarträger per Hand implantiert. Resultat: verblüffende Natürlichkeit selbst aus nächster Nähe.

Folienhaarteile werden in der Regel ganzflächig verklebt (= Bondingverfahren). Dies gibt optimale Sicherheit, erlaubt uneingeschränkte sportliche Betätigungen und verhindert einen Hitzestau. Der Kunde kommt nach ca. 4 Wochen zum Regelservice in den Fachsalon.

#### TIPP:

Im separaten **ACTIV-Zubehör-Katalog** finden Sie eine Vielzahl von medizinischen Langzeitklebern für den Profi-Gebrauch, aber auch für Ihren Kunden zuhause.

## ContactSkin®

Dünne PU-Folie 0,04 mm  
V-Loop (gestochen)

Standard /  
Sonder-  
anfertigung



### ECHTHAAR STANDARD-PROGRAMM

**Spezifikation:** Mit ContactSkin® bieten Sie Ihren Kunden den modernsten Haarerersatz überhaupt: ein Haarhaut-Haft-System, natürlich, unsichtbar und absolut sicher. ContactSkin® ist die verblüffende Verschmelzung von Kopfhaut und Zweithaar. Es lässt sich einfach und zuverlässig aufbringen, sitzt so genau wie eine Kontaktlinse auf dem Auge.

**Größe:** 24 x 19 cm

**Haarqualität:** Echthaar

**Frisurenstil:** Freestyle

**Haarlänge:** 15 cm

**Knüpfdichten:**

mittel-leicht (= 90 %)

mittel (= 100 %)

**Haltbarkeit:** je nach Beanspruchung  
4–8 Wochen

**Wellung:** beliebig

**Farben:** siehe Farbtabelle

**Befestigungsmöglichkeiten:**

Vollflächige Verklebung (Bonding-  
Verfahren)



## AQUA

PU-Folie, 0,06 mm  
geknüpft, Ansatz gestochen



### ECHTHAAR STANDARD-PROGRAMM

**Spezifikation:** Ein hochwertiges, feines Folienhaarteil. Die dünne PU-Folie ist anschmiegsam und passt sich quasi jeder Kopfform automatisch an. Die Größe kann beliebig zugeschnitten werden. Im Frontansatz sind die Haare ohne Verknötung in die Folie gestochen (V-Loop). Dies garantiert absolute Natürlichkeit. Die weiteren Haare sind mit feinsten Knüpfknoten in der Folie verankert.

**Größe:** 24 x 18 cm

**Haarqualität:** Echthaar (indisch)

**Frisurenstil:** Wirbel Mitte

**Haarlänge:** 10–15 cm

**Knüpfdichte:** mittel (100 %)

**Haltbarkeit:** je nach Beanspruchung  
3–4 Monate

**Wellung:** leicht (35 mm)

**Farben:** siehe Farbtabelle

**Befestigungsmöglichkeiten:**  
sämtliche Klebetechniken

## HI-TEC (H6)

PU-Folie, 0,07 mm  
injected



### ECHTHAAR (indisch) STANDARD-PROGRAMM

**Spezifikation:** Haar für Haar wird von Hand in eine dünne PU-Folie implantiert, so entsteht der Eindruck, dass die Haare direkt aus der Kopfhaut sprießen: keine Knoten, keine Schlaufen. Auch der Haarfall entspricht dem natürlichen Haarwuchs, alle Frisurenstile sind möglich.

**Größe:** 24 x 18 cm

**Haarqualität:** Echthaar (indisch)

**Frisurenstil:** Freestyle

**Haarlänge:** 18 cm

**Knüpfdichte:** leicht

**Haltbarkeit:** je nach Beanspruchung  
2–4 Monate

**Wellung:** leicht

**Farben:** siehe Farbtabelle

**Befestigungsmöglichkeiten:**  
sämtliche Klebetechniken

## HI-TEC *deluxe*

PU-Folie, 0,07 mm, injected

### ECHTHAAR (europäisch) STANDARD-PROGRAMM

**Größe:** 24 x 18 cm

**Haarlänge:** bis 20 cm

## HI-TEC *deluxe long*

**Haarlänge:** bis 27 cm

## SKIN LITE

PU-Folie mit Gaze verstärkt  
geknüpft



### SONDERANFERTIGUNG

**Spezifikation:** Dieses Modell verbindet den Anspruch der Natürlichkeit mit dem Wunsch nach längerer Haltbarkeit. Dank seiner seidenverstärkten PU-Basis können die Haare bestens in die Folie verknüpft werden. Selbst europäische Haare, die ansonsten nicht in Folienhaarteilen halten, können so zum Einsatz kommen!

**Größe:** nach Maß/Abdruck

**Haarqualitäten zur Auswahl:**  
Echthaar (indisch, chines., europ.)

**Frisurenstil:** beliebig

**Haarlänge:** beliebig

**Knüpfdichte:** bis max. 120 %

**Haltbarkeit:** je nach Beanspruchung  
5–8 Monate

**Wellung:** beliebig

**Farben:** siehe Farbtabelle

**Befestigungsmöglichkeiten:**  
sämtliche Klebetechniken

TOP SECRET®  
Zweithaar-Systeme für Herren

# HERREN- PERÜCKEN

Komplettlösungen  
**Standard-Programm**

## Haarfarben: das 3-Ton-System für Haarteile und Perücken

Das sogenannte 3-Ton-System gibt den natürlichen Farbverlauf von gewachsenem Haar wieder. Das heißt bei den Naturtönen ist eine graduelle Aufhellung um 1–2 Nuancen vom Hinterkopf zum Frontansatz sichtbar, während es sich bei allen Grautönen um eine Abstufung der Grauteile handelt (z.B. hat der Tempel/Seitenbereich den höchsten Grauprozentsatz).

Bei allen Farbnummern der TOP SECRET® Farbringe finden Sie jeweils 3 Strippen (I, II, III) pro Farbnummer. Auf den gezeigten Skizzen von Seite 11 sehen Sie die jeweilige Farbanordnung.

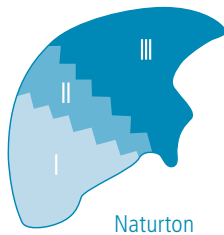

**3-Ton-Farbverlauf**

Naturton

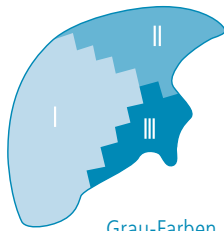

Grau-Farben

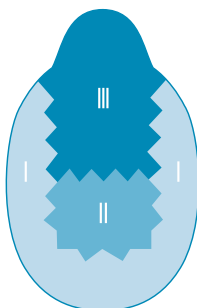

Naturton

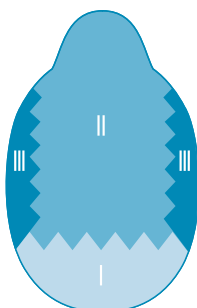

Grau-Farben

**MEDI SPORT**tressiert,  
Mono-Wirbel**sensohair® KUNSTFASER  
STANDARD-PROGRAMM**

**Spezifikation:** Ein tressiertes Perückenmodell mit Teil-Monofilament im Wirbelbereich. Die Frisur ist kurz, sportlich und dank der Lace ist auch ein Styling aus dem Gesicht möglich. Der „Lace“-Tüll-Ansatz an der Frontkante und der Velvet-Komfort an den Schläfen und der Nackenpartie sorgen für ein angenehmes Tragegefühl und einen weichen, natürlichen Haaransatz. Haardichte und Haarlänge sind bereits auf ein natürliches Maß abgestimmt. Der Gummizug sorgt für eine optimale flach anliegende Nackenpartie.

**Größe:** 58 cm Kopfumfang**Haarqualität:**  
sensohair® Kunstfaser**Frisurenstil:** Freestyle  
(ohne Scheitel)**Haarlänge:** 5–7 cm**Knüpfdichte:** mittel**Wellung:** leicht (35 mm)**Farben:** siehe Farbtabelle**MEDIMAN STRETCH**

Seidenmono

**ECHTHAAR  
STANDARD-PROGRAMM**

**Spezifikation:** Ein besonders hochwertiges und aufwändig verarbeitetes Modell mit hervorragenden Trageeigenschaften. Die Montur wurde ganz aus Seidenmono gefertigt und ist deshalb besonders zart und angenehm auf der Kopfhaut. Der „Lace“-Tüll-Ansatz garantiert Natürlichkeit auch aus nächster Nähe. Feine, nicht auftragende Klebestellen geben Halt und Sicherheit. Die 1–2-Haar-Knüpfttechnik gibt diesem Modell die gewünschte, natürliche Leichtigkeit.

**Größe:** 57 cm Kopfumfang  
XL 59 cm Kopfumfang**Haarqualität:**  
Echthaar**Frisurenstil:** Freestyle  
(ohne Scheitel)**Haarlänge:** 4–5 cm**Knüpfdichte:** mittel-leicht**Wellung:** leicht (35 mm)**Farben:** siehe Farbtabelle

# TOP SECRET®

Zweithaar-Systeme für Herren

## HERREN- PERÜCKEN

### 100 %-ig individuell

Insbesondere bei Perücken kommt es auf den perfekten, sicheren Sitz an. Für individuelle Wünsche, Kopfformen etc. stehen zwei Möglichkeiten zur Verfügung:

- a) Sie fertigen einen Kopfabdruck des Kunden an – am besten mit der AQUACAST-Methode (Abb. auf Seite 14).
- b) Sie fordern bei GFH vorgefertigte Monturen zur Anprobe an. Diese sind in unterschiedlichen Größen und Konstruktionen erhältlich.

Die durchschnittliche Lieferzeit für Maßarbeiten beträgt 8–10 Wochen.

Die meisten Modelle können wir auch in bester europäischer Haarqualität anfertigen, welche sich durch die besondere Struktur, Farbbrillanz und Naturbelassenheit auszeichnet.

## HAIR MED MEN 1

Lace-Perücke  
(Filmtüll)

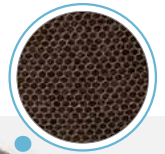

Sonder-  
anfertigungen



### ECHTHAAR SONDERANFERTIGUNG

**Spezifikation:** HAIR MED MEN 1 ist eine sogenannte „Filmtüll“-Perücke, auch LACE-Perücke genannt. Dies ist die neue Perückengeneration, die man den Filmstars in Amerika abgeschaut und alltagstauglich verarbeitet hat. Lace-Perücken kommen ohne stabile Randkonturen aus und werden mit Spezialklebern auf der Kopfhaut befestigt. Das Lacematerial ist mit dem bloßen Auge auch aus nächster Nähe nicht zu erkennen. Front-, Tempel- und Seitenkonturen sehen unglaublich „echt“ aus.

**Größe:** nach Abdruck

**Haarqualität zur Auswahl:**  
Echthaar (indisch, europäisch, chinesisch)

**Frisurenstil:** beliebig

**Haarlänge:** beliebig

**Knüpfdichte:** bis max.  
mittel-dicht (= 110 %)

**Wellung:** beliebig

**Farben:** nach gfh-3-Ton-Farbring  
oder Haarprobe

**Haltbarkeit:** je nach  
Beanspruchung 3–6 Monate

**Befestigungsmöglichkeiten:**  
sämtliche Klebetechniken

## FRENCH TOP MEN

French-Top



### ECHTHAAR SONDERANFERTIGUNG

**Spezifikation:** Die Besonderheit dieses handgeknüpften Perückenmodells liegt im sogenannten „French-Top“. Dies ist ein doppellagiger Tüll, in den die Knüpfknoten in die untere, unsichtbare Schicht verankert werden. Somit entsteht der Eindruck, dass die Haare direkt aus der Kopfhaut sprießen. Einfach verblüffend! Eine Lace-Front sorgt außerdem für einen weichen Haaransatz. Das Elastikmaterial im Hinterkopfbereich ist anschmiegsam und gibt besten Sitz.

**Größe:** nach Abdruck

**Haarqualität zur Auswahl:**  
Echthaar (indisch, europäisch, chinesisches)

**Frisurenstil:** beliebig

**Haarlänge:** beliebig

**Knüpfdichte:** bis max. dicht (= 130 %)

**Wellung:** beliebig

**Farben:** nach gfh-3-Ton-Farbring oder Haarprobe

**Haltbarkeit:** je nach Beanspruchung 6–12 Monate

**Befestigungsmöglichkeiten:**  
Klebebänder

## AQUA komplett

PU-Folie  
geknüpft, Ansatz gestochen



### ECHTHAAR SONDERANFERTIGUNG

**Spezifikation:** Dieses Folienmodell auf PU-Basis wird besonders von Alopecia-Patienten bevorzugt: Es passt sich wie eine zweite Haut der Kopfform an, trägt nicht auf und lässt kein „Perückengefühl“ aufkommen, da es ohne Haken, Ösen, Verstärkungen etc. auskommt. Auf Wunsch können kleinste Ventilationslöcher in die Folie gestanzt werden, um die Kopfhaut noch besser zu belüften. Im Frontansatz sind die Haare „gestochen“, in den anderen Zonen sind sie handgeknüpft.

**Größe:** nach Abdruck

**Haarqualität zur Auswahl:**  
Echthaar (indisch, chinesisches)

**Frisurenstil:** beliebig

**Haarlänge:** beliebig

**Knüpfdichte:** bis max. mittel-dicht (= 110 %)

**Wellung:** beliebig

**Farben:** nach gfh-3-Ton-Farbring oder Haarprobe

**Haltbarkeit:** je nach Beanspruchung 3–6 Monate

**Befestigungsmöglichkeiten:**  
sämtliche Klebetechniken

## SKIN LITE komplett

PU-Folie mit Gaze  
geknüpft



### ECHTHAAR SONDERANFERTIGUNG

**Spezifikation:** Eine Folienperücke mit eingearbeiteter, hauchdünner Seidengaze. Dadurch wird eine Verstärkung der Folie bewirkt, die sich positiv auf die Haltbarkeit auswirkt, ohne jedoch optisch aufzufallen. Dank der Seidengaze können die Knüpfknoten fester verankert werden und selbst Eurohaar kann verarbeitet werden. Auf Wunsch ebenfalls mit kleinsten Ventilationslöchern lieferbar.

**Größe:** nach Abdruck

**Haarqualität zur Auswahl:**  
Echthaar (indisch, europäisch, chinesisches)

**Frisurenstil:** beliebig

**Haarlänge:** beliebig

**Knüpfdichte:** bis max. dicht (= 120 %)

**Wellung:** beliebig

**Farben:** nach gfh-3-Ton-Farbring oder Haarprobe

**Haltbarkeit:** je nach Beanspruchung 4–9 Monate

**Befestigungsmöglichkeiten:**  
sämtliche Klebetechniken

# TOP SECRET®

Zweithaar-Systeme für Herren

## ZWEITHAAR-SYSTEME

Formulare, Hilfsmittel und Farben in der Übersicht

### Es gibt immer eine Lösung

Wie bei einem Maßanzug, der wie angegossen passt und genau nach den Wünschen des Kunden geschneidert wurde, so werden „Haarträume“ individuell in feinsten Handarbeit angefertigt. Die Vorteile gegenüber einem sog. Standardteil liegen auf der Hand: Passgenauigkeit auch bei außergewöhnlichen Kopfwölbungen, Erfüllen von Sonderwünschen bezgl. Haarlänge, Haarqualität, Volumen, Haarfarbe, Klebestellen, Frisurenstil etc.

Monturen und Haare können sogar auf Wunsch vorab begutachtet und erst dann für die Fertigung freigegeben werden.

In unseren entsprechenden Seminaren lernen Sie alles, was Sie wissen müssen. Von der professionellen Kundenberatung bis zum richtigen Bestellen des Zweithaarsystems. Wir beraten Sie gerne!



Mit dem Monturenring haben Sie ein praktisches Anschauungsmaterial aller Möglichkeiten einer Zweithaarlösung.



Der Grauring zeigt Ihnen die verschiedenen prozentualen Graustufen.

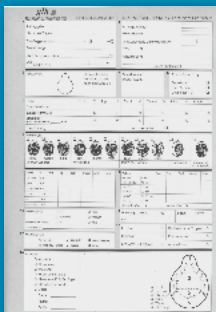

Toupet-Bestellformular

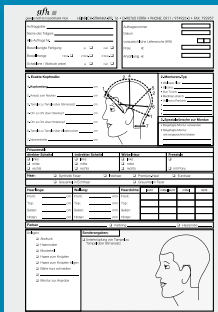

Perücken-Bestellformular

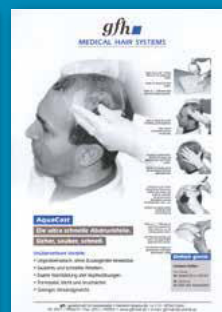

Infoblatt: AQUACAST

	Top Secret® 3-Ton-Farbring					
	AQUA	ContactSkin®	ContactSkin® 100 %	DERMATEC SOFT	FREESTYLE A/B	HI-TEC
1B		•	•			
1	•	•	•	•		•
1sic		•				
2	•	•	•	•	•	•
2sic		•				
3	•	•	•	•	•	•
3sic		•				
4	•	•	•	•	•	•
4sic	•	•	•			•
5	•	•	•	•	•	•
5Asic + 5sic		•				
6	•	•	•	•	•	•
6sic		•				
7sic		•				
8	•	•	•	•	•	•
8sic		•				
9Asic + 9sic		•				
10	•	•	•	•	•	•
12	•	•		•	•	•
12A + 12Asic		•				
12sic	•	•				•
18	•	•		•	•	•
18A	•	•		•	•	•
19	•	•		•	•	•
20	•	•				•
20R	•	•		•	•	•
24		•				
26sic		•				
30	•	•		•	•	•
32	•	•		•	•	•
34	•	•	•	•	•	•
34A	•	•	•	•	•	•
34B	•	•	•		•	•
35	•	•		•	•	•
35B		•				
36	•	•		•	•	•
36A	•	•		•	•	•
36C	•	•		•	•	•
37	•	•		•	•	•
37B	•	•		•	•	•
37C	•	•		•	•	•
38	•	•		•	•	•
39	•	•		•	•	•
39A	•	•		•	•	•
39B	•	•		•	•	•
40	•	•		•	•	•
51	•	•		•	•	•
54		•			•	
60		•			•	

HI-TEC Farbring: 1, 1B, 1+5 %, dark brown , medium brown, light brown, dark blond, medium blond, light blond

HI-TEC deluxe (Eurohaar)

HI-TEC deluxe long (Eurohaar)

	LIBERTY	MEDI SPORT	MEDIMAN STRETCH	MEDIMAN STRETCH XL	NEW NATURAL	SILK MONO	SUPER PRIMO	SKIN LITE	HAIRMED MEN 1	FRENCH TOP MEN
1B	•				•					
1	•				•					
1sic										
2	•	•	•		•	•	•			
2sic										
3	•				•	•	•			
3sic										
4	•	•	•	•	•	•	•			
4sic										
5	•	•			•	•	•			
5Asic + 5sic										
6	•		•	•	•	•	•			
6sic										
7sic										
8	•	•	•	•	•	•	•			
8sic										
9Asic + 9sic										
10	•		•	•	•	•	•			
12	•		•	•	•	•	•			
12A + 12Asic										
12sic					•					
18	•	•			•	•	•			
18A	•				•	•	•			
19	•		•	•	•	•	•			
20	•				•					
20R	•				•	•	•			
24										
26sic										
30	•	•	•	•	•	•	•			
32	•				•	•	•			
34	•				•	•	•			
34A	•	•	•	•	•	•	•			
34B	•				•	•	•			
35	•		•	•	•	•	•			
35B										
36	•	•	•	•	•	•	•			
36A	•				•	•	•			
36C	•	•	•	•	•	•	•			
37	•			•	•	•	•			
37B	•	•	•	•	•	•	•			
37C	•	•	•	•	•	•	•			
38	•	•	•	•	•	•	•			
39	•	•	•	•	•	•	•			
39A	•	•	•	•	•	•	•			
39B	•	•	•	•	•	•	•			
40	•	•	•	•	•	•	•			
51	•	•	•	•	•	•	•			
54						•	•			
60						•	•			

HI-TEC Farbring: dark brown, medium brown, light brown, dark blond, medium blond, light blond

HI-TEC deluxe (Eurohaar)

HI-TEC deluxe long (Eurohaar)

LIBERTY

MEDI SPORT

MEDIMAN STRETCH

MEDIMAN STRETCH XL

NEW NATURAL

SILK MONO

SUPER PRIMO

SKIN LITE

HAIRMED MEN 1

FRENCH TOP MEN

Farben individuell wählbar. Maß-/Sonderanfertigung. >>>

Farben individuell wählbar. Maß-/Sonderanfertigung. >>>

Farben individuell wählbar. Maß-/Sonderanfertigung. >>>

TOP SECRET®  
Zweithaar-Systeme für Herren

# ZWEITHAAR

Vom perfekten Beratungsgespräch  
zur typgerechten Zweithaarlösung

## So geht nachhaltige Kundenbegeisterung

Zweithaar ist ein sensibles Thema und häufig mit großer Unsicherheit und manchmal auch Scham verbunden. Kein Wunder also, dass der Schritt zum Zweithaarprofi die meisten Männer echte Überwindung kostet. Umso wichtiger ist es, dass sich Ihre Kunden ab der ersten Sekunde bei Ihnen wohl und verstanden fühlen.

Mit Einfühlungsvermögen und einer professionellen Beratung begleiten Sie Ihre Kunden Schritt für Schritt auf dem Weg zur individuellen Zweithaarlösung. Eine positive Atmosphäre schafft Vertrauen und Offenheit. Die besten Voraussetzungen, um Ihre Kunden durch die Vielzahl an Optionen zum passenden Zweithaarsystem zu führen.

**Das Ergebnis: Begeisterte Kunden, die sich wieder attraktiv fühlen und auch in Zukunft gerne wieder kommen.**

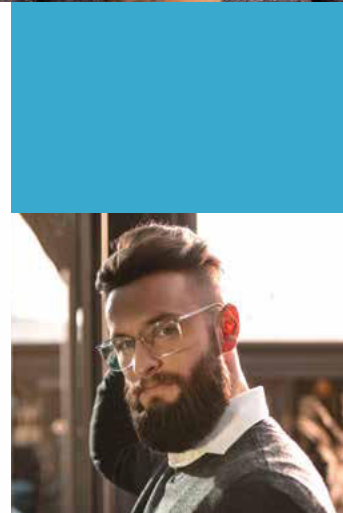
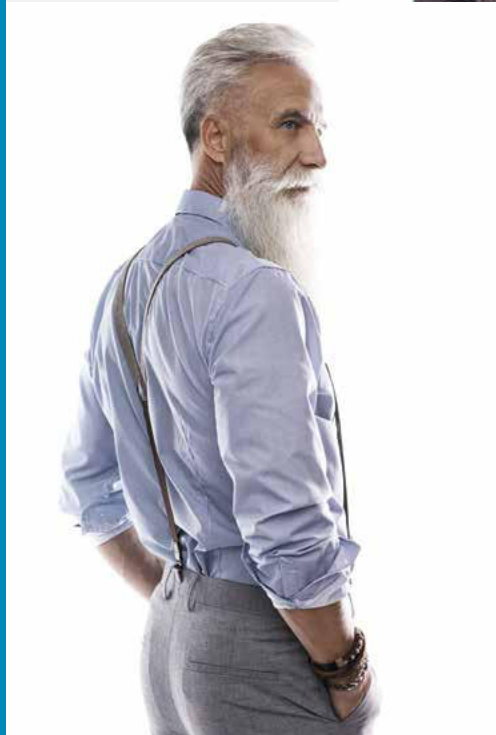



## 1 | Beratungsgespräch mit dem Kunden

Nehmen Sie sich Zeit. Schaffen Sie eine entspannte Atmosphäre. Bringen Sie den Kunden zum Erzählen. Finden Sie heraus, was seine Ansprüche und Vorstellungen sind. Welcher Tätigkeit geht er beruflich nach? Welche Hobbies hat er? Worauf legt er größten Wert? Wie weit wohnt er von Ihnen entfernt? Ist er mobil? Wie schätzen Sie seine finanziellen Möglichkeiten ein?

Die Antworten dienen Ihnen als Wegweiser für die weitere Beratung.

## 2 | Wann empfehle ich Kunstfaser (sensohair®)?

Legt der Kunde Wert auf unproblematisches Frisieren, kann er mit Föhn und Bürste selbst nicht so gut umgehen, möchte er seinen Haarsatz abends abnehmen und morgens nach dem Duschen selbst schnell und einfach befestigen können? Kann oder will er nicht regelmäßig in Ihr Haarstudio kommen? Neigt seine Kopfhaut zu Rötungen oder Schuppenbildung? Wenn diese Fragen mit „Ja“ beantwortet werden, dann sind Zweithaarsysteme aus sensohair® (Kunstfaser) mit Clips und/oder Klebestreifentechnik für zu Hause ratsam.

## 3 | Was spricht für Echthaar?

Möchte der Kunde die größtmögliche Natürlichkeit, das Gefühl von „echten“ Haaren? Möchte er sein Zweithaar föhnen und stylen wie sein

eigenes? Will er auf jeden Fall damit schlafen können?

In diesem Fall empfehlen Sie TOP SECRET® Echthaarsysteme.

## 4 | Wann ist Eurohaar angesagt?

Wenn der Kunde ausdrücklich ein Echthaarsystem möchte und besondere Ansprüche stellt wie: Das Haar soll genau in der Haarstruktur zu seinem eigenen feinen Haar passen, Glanz und Natürlichkeit sollen auch noch nach Monaten tadellos sein. Wenn er einen hohen Prozentsatz an grauen oder hellblonden Haaren hat und prinzipiell „nur das Beste“ für sich aussucht, dann fällt die Wahl auf Eurohaar und das individuell maßgefertigte TOP SECRET® System.

## 5 | Wann rate ich zu abnehmbaren Systemen?

Bei Kunden, die eine preiswerte Lösung suchen, die ihr System möglichst lange tragen wollen, die Kopfhautprobleme haben und die lieber Kunsthaar als Echthaar tragen.

## 6 | Für welchen Kunden empfehle ich permanente befestigte Systeme?

Bei Kunden, die in jeder Situation – quasi Tag und Nacht – ein 100 % sicher sitzendes Haarsystem suchen, die das Gefühl eines „Ersatzteiles“ ablehnen, die gerne alle vier Wochen zu Ihnen zum Service kommen, die keine Kopfhautprobleme haben und die sich nicht mit Klebebändern etc. abgeben wollen.

## 7 | Wann empfehle ich Foliensysteme?

Bei Kunden mit gesunder Kopfhaut, die Wert auf Natürlichkeit, Transparenz und absolutes „Nicht-entdeckt-werden“ legen, sind Foliensysteme aktuell das non plus ultra. Sinnvollerweise werden sie mit lang haftenden Klebebändern (für zu Hause) oder dem Bondingverfahren (Salonservice) absolut sicher befestigt.

## 8 | Für wen sollte ich eine Sonderanfertigung anbieten?

So vielseitig das Standard-Programm auch ist, es wird nie für jede Glatzengröße, jede Kopfwölbung, jede farbliche Nuance, jede Haarlänge eine Sofort-Lösung bieten können. Für einen Zweithaar-Profi sollte es eine Selbstverständlichkeit sein, dann ein individuell nach Kopfabdruck angefertigtes Haarsystem zu bestellen und so dem Kunden das typgerechte und passgenaue Haarsystem zu ermöglichen.

PS: Haarsysteme aus europäischem Haar sind ohnedies nur in Sonderanfertigung zu beziehen!

## 9 | Ihr Weg zur erfolgreichen Zweithaar-Beratung

Sämtliche Befestigungssysteme, Abdruckverfahren, Haarpflege, Technik, Schnitt etc. lernen Sie in unseren GFH-Seminaren und Workshops in Fürth. Wir bilden Sie in effektiven Kleingruppen aus. Erfahren Sie mehr darüber in unserem Seminarheft!

# TOP SECRET®

Zweithaar-Systeme für Herren

## HAIRCARE & MORE

### Pflegeprodukte und Befestigungsmöglichkeiten für Zweithaarssysteme

#### Hochwertige Produkte für zufriedene Kunden

Diese und viele weitere Produkte finden Sie in unserem Zubehörcatalog,

online unter:

[www.gfh-hair.de/haaersatz-pflege](http://www.gfh-hair.de/haaersatz-pflege)

oder telefonisch bestellbar unter:

**0911 974923-0**



^ **ACTIV Beauty Bag**  
Praktische Grundausrüstung mit allen wichtigen Pflegeartikeln; für Kunstfaser oder Echthaar



^ **Auftragspinsel / Auftragschwämmchen für Kleber**  
Für kleine Flächen und Ränder



^ **ACTIV Hair Softener**  
Frisuren werden geschmeidig und leicht kämmbar, für Echthaar



^ **ACTIV Multiaction Keratin**  
Glanz und Geschmeidigkeit für Echthaar; jetzt mit Arganöl



^ **ACTIV Hair Repair**  
Intensive Haarkur mit Collagen,  
für Echthaar



^ **Glasfaserklebeband**  
Verstärktes Klebeband für  
Abdrücke



^ **ACTIV TWO-IN-ONE**  
2 Phasen-Sprühkur glättend  
und strukturverbessernd, ohne  
Ausspülen, bindet Farbpigmente

✓ **SKIN-PREP Hautschutztücher**  
Schützen die Haut und verbes-  
sern die Hafteigenschaft



^ **ACTIV Silvergloss Shampoo**  
Neutralisiert Gelbstich, für  
graus und weißes Echthaar

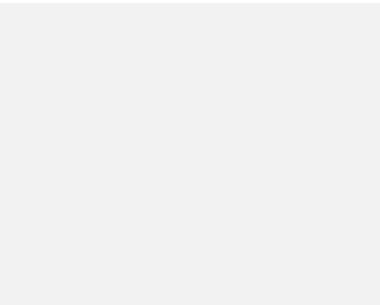

^ **Power Tape**  
Wasserfest, matt, einfaches  
Aufbringen und Entfernen,  
hält 3-6 Wochen

✓ **Handdampfgerät**  
Spezial Dampfgerät zum Umfor-  
men von synthetischen Fasern



^ **ACTIV Aqua Bond 3**  
Spezialkleber zum dauer-  
haften Verkleben von Haar-  
ersatz, hält 3-4 Wochen



^ **Scalp Protector**  
Transparenter Schutzfilm,  
verhindert Hautreizungen,  
verbessert die Klebedauer



cb-friends.de

Jetzt weiterbilden!

2-Tages-  
Toupet-Seminar  
Mehr Info auf [www.gfh-hair.de](http://www.gfh-hair.de)

**gfh** ■  
HAIR FOR WEAR

gesellschaft für haarästhetik mbh  
Heinrich-Stranka-Straße 16  
D-90765 Fürth  
Telefon +49 911 974923-0  
Telefax +49 911 974923-57  
[info@gfh-hair.de](mailto:info@gfh-hair.de)  
[www.gfh-hair.de](http://www.gfh-hair.de)



Vertrieb und Verkauf  
Schweiz

 **Xtrem GmbH**

GS Xtrem GmbH  
Zentralstrasse 14 B  
CH-6030 Ebikon/LU

Tel. +41 41 559 26 07  
Email: [info@gs-xtrem.ch](mailto:info@gs-xtrem.ch)  
Web: [www.gs-xtrem.ch](http://www.gs-xtrem.ch)